Commune mixte de Haute-Sorne
Cité de l'énergie
Rue de la Fenatte 14
CP 246
2854 Bassecourt
info@haute-sorne.ch
www.haute-sorne.ch
Tél. 032 427 08 00

VOTATION COMMUNALE DU 30 NOVEMBRE 2025

INFORMATION A LA POPULATION

Crédit de CHF 2'350'000.- TTC pour la réalisation de la 1ère étape de la Tangente Nord-Est à Bassecourt

PROJET DATANT DE PLUS DE 30 ANS ENFIN DÉMARRÉ

Le projet de route de contournement du centre de Bassecourt, appelé « Tangente Nord-Est », est discuté depuis la fin des années 1980.

La surface nécessaire à la réalisation de cette route est réservée dans le plan de zones depuis 2021. Cette réservation est entérinée avec le nouveau PAL par l'affectation du sol en « zone de transport » dans le plan de zones.

La route projetée est inscrite au Plan directeur régional de la Microrégion Haute-Sorne en 2014 (cf. image ci-contre).

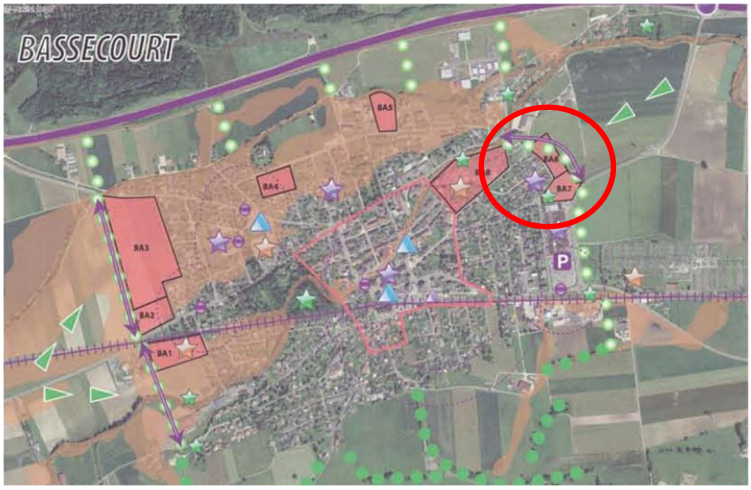

DIMINUTION DU TRAFIC AU CENTRE DU VILLAGE

Les études démontrent que la réalisation de la « Tangente Nord-Est » abaissera le trafic dans le centre de la localité.

A termes, une fois la 2e étape réalisée, ce dernier sera délesté d'env. 300 véhicules à l'heure de pointe du soir (HPS / 16h30-17h30). Une grande partie des camions et véhicules utilitaires ne traverseront plus le village de Bassecourt. Ainsi, les enfants seront plus en sécurité sur le chemin de l'école. La rue de la Ribe (accès à la poste), très étroite, sera moins empruntée car moins utilisée comme « raccourci » pour accéder à la zone industrielle (ou vice versa).

La réalisation de la 1ère étape de la tangente Nord-Est aura déjà un effet bénéfique sur le trafic. Les employés du home ne passeront plus par le village car le parking de cet établissement sera directement relié à la bretelle autoroutière.

INFRASTRUCTURES ROUTIÈRES FINANCÉES A PLUS DE 60% PAR D'AUTRES ENTITÉS

Désignation	Total en CHF TTC	%
Coût total du projet	2'350'000	100.00
Participations aux frais de viabilisation :		
- Migros	1'138'500	48.44
- Bourgeoisie de Bassecourt	120'375	5.12
- Fondation Pré Convert	180'000	7.66
- Commune mixte de Haute-Sorne	911'125	38.78

SOLDE POSITIF D'ENVIRON 300'000.- CHF POUR LA COMMUNE SUR CE PROJET

Dans ce projet, la commune vend une parcelle non-viabilisée d'env. 4000 m^2 pour un montant d'env. 1'200'000.- CHF. Au final, cette opération laissera environ 300'000.- CHF de bonus dans les caisses communales.

CETTE INFRASTRUCTURE DONNERA UNE NOUVELLE ATTRACTIVITÉ A LA ZONE INDUSTRIELLE

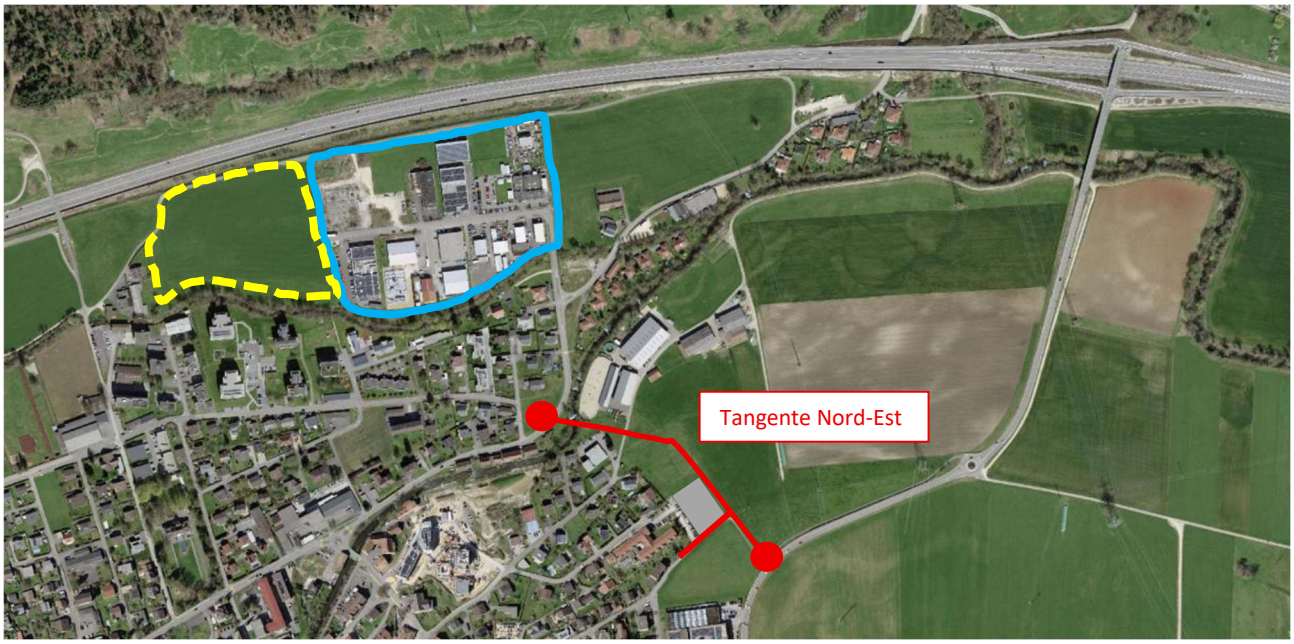

La zone industrielle de Bassecourt – en bleu ci-contre avec son extension en jaune – sera directement reliée à la bretelle autoroutière. Son accès sera ainsi facilité et plus direct depuis l'A16.

CONCLUSION

Par ce qui précède, le Conseil communal, à l'unanimité, et le Conseil général, à sa majorité, ont préavisé favorablement la demande de crédit pour la réalisation de cette nouvelle infrastructure routière, sans que cela en coûte aux contribuables de Haute-Sorne.

Les Autorités communales invitent donc la population à accepter le crédit en votant « oui » lors de la votation communale du 30 novembre prochain.

PS : les documents sont consultables sur le site internet de la commune, sous l'onglet « Autorités politiques/Votations et élections/2025/Votations fédérales et communales du 30 novembre 2025 »